

けん引自動車の

平成22年 **10月1日**
より始まります!!

対物賠償特約



組合員の皆さまのご要望にお応えして、
「けん引自動車の対物賠償特約」を新設しました。

トラクターで他運送業者のトレーラをけん引している際に生じた、トレーラの損害は「対物共済約款」では、トレーラが契約者の管理財物となるため【免責】となりますが、この特約を付けていただくことでトレーラの損害に対する損害賠償責任を「対物共済」で補償するというものです。（ただし、対物共済金額の範囲内）

特約をお掛けいただけるのは、営業用普通貨物車の2トン超及び2トン以下で、対物共済のご契約がある場合に限りです。

特約の掛金は、ご契約をいただいている対物共済掛金 [基本掛金] の70%となります。
(詳しくは裏面をご覧ください)

掛金の計算例

営業用貨物自動車2トン超：対物共済金額2,000万円/免責金額10万円に特約を付保した場合

対物共済基本掛金146,600円 × 70% = 102,600円 … 特約掛金 (10円位四捨五入100円単位)

146,600円 + 102,600円 = 249,200円 … 特約を付保した対物共済基本掛金

249,200円 × (1 ± 優良割引率または割増率 - 多数割引率 - 全車一括割引率 - 事故防止装置装着車割引率) = **適用共済掛金** (円位切捨)

※注 この特約は単独では契約はできません。対物共済 (主契約) に付帯してご契約ください。
また、自社名義のトレーラにつきましては、この特約の対象にはなりません。車両共済の契約をご検討下さい。

この特約を付保されたお車が、万が一、事故を起こした時は… (組合員の過失責任100%のケース)

※対物共済金額2,000万円 (免責10万円) のご契約内容で、

【たとえば、相手車両の損害300万円・トレーラの損害100万円】

相手車両に対する損害賠償金300万円のお支払いとトレーラに対する損害賠償金100万円の合計400万円から免責金10万円を差引いてお支払いします。

なお、1回の事故で、損害総額が主契約の対物共済金額を超える場合は、主契約の対物共済金額が支払い限度額となります。

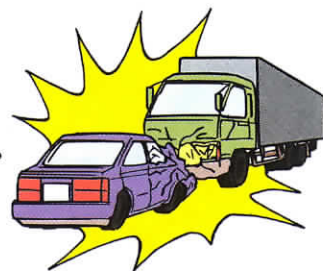

けん引自動車の対物賠償特約掛金表

(注) 下表の共済掛金は、主契約(共済金額1,000万円以上を抜粋)に本契約を付帯した場合の特約共済掛金です。

		共済金額(主契約)		1000万円							
車種		免責金額		0万円	3万円	5万円	10万円	15万円	20万円	30万円	50万円
営業用	01	普通貨物自動車(2t超)		155,300	122,300	113,100	94,400	86,700	75,400	51,600	25,800
	02	普通貨物自動車(2t以下)		108,600	81,600	75,600	63,600	58,600	52,700	36,100	18,000

		共済金額(主契約)		1500万円							
車種		免責金額		0万円	3万円	5万円	10万円	15万円	20万円	30万円	50万円
営業用	01	普通貨物自動車(2t超)		158,600	126,500	117,500	98,500	90,700	78,600	54,800	29,000
	02	普通貨物自動車(2t以下)		110,900	84,400	78,500	66,300	61,400	55,000	38,300	20,200

		共済金額(主契約)		2000万円							
車種		免責金額		0万円	3万円	5万円	10万円	15万円	20万円	30万円	50万円
営業用	01	普通貨物自動車(2t超)		161,800	130,700	121,800	102,600	94,800	81,900	58,000	32,200
	02	普通貨物自動車(2t以下)		113,100	87,200	81,400	69,000	64,100	57,300	40,600	22,500

		共済金額(主契約)		3000万円							
車種		免責金額		0万円	3万円	5万円	10万円	15万円	20万円	30万円	50万円
営業用	01	普通貨物自動車(2t超)		168,200	139,100	130,500	110,800	103,000	88,300	64,500	38,600
	02	普通貨物自動車(2t以下)		117,600	92,800	87,200	74,600	69,700	61,700	45,100	27,000

		共済金額(主契約)		4000万円							
車種		免責金額		0万円	3万円	5万円	10万円	15万円	20万円	30万円	50万円
営業用	01	普通貨物自動車(2t超)		170,700	142,600	134,300	114,500	106,700	90,800	66,900	41,100
	02	普通貨物自動車(2t以下)		119,400	95,100	89,700	77,000	72,100	63,500	46,800	28,800

		共済金額(主契約)		5000万円							
車種		免責金額		0万円	3万円	5万円	10万円	15万円	20万円	30万円	50万円
営業用	01	普通貨物自動車(2t超)		173,200	146,100	138,000	118,000	109,300	93,200	69,400	43,500
	02	普通貨物自動車(2t以下)		121,000	97,400	92,200	79,400	74,600	65,200	48,500	30,500

		共済金額(主契約)		1億円							
車種		免責金額		0万円	3万円	5万円	10万円	15万円	20万円	30万円	50万円
営業用	01	普通貨物自動車(2t超)		179,300	156,500	147,300	127,100	115,400	99,300	75,500	49,700
	02	普通貨物自動車(2t以下)		125,300	104,400	98,500	85,500	80,700	69,400	52,800	34,700

		共済金額(主契約)		無制限							
車種		免責金額		0万円	3万円	5万円	10万円	15万円	20万円	30万円	50万円
営業用	01	普通貨物自動車(2t超)		183,500	160,600	151,300	131,100	119,700	103,500	79,700	53,900
	02	普通貨物自動車(2t以下)		128,200	107,200	101,200	88,200	83,700	72,400	55,700	37,700

お問い合わせは、右記の各事務所およびキンコウセーフティまでお願い致します。



近畿交通共済協同組合

河北事務所	TEL 06-6381-6544 FAX 06-6381-6629
泉州事務所	TEL 072-247-1701 FAX 072-247-2777
奈良事務所	TEL 0743-59-1701 FAX 0743-59-1751
和歌山事務所	TEL 073-422-2451 FAX 073-422-2461
滋賀事務所	TEL 077-516-0001 FAX 077-566-5300
京都事務所	TEL 075-671-1894 FAX 075-671-4382

代理店 <キンコウセーフティ>

TEL 06-6965-2561
FAX 06-6965-2830